SALON
INTERIOR

Жизнь в большом городе: современная квартира для молодой девушки

В интерьере для молодой заказчицы автору проекта Анне Сахаровой удалось соединить современный стиль с урбанистическим пейзажем и артистическими деталями.

Фото: Евгений Лучин
Текст: Елена Ефремова
Стилист: Анна Бабенко (студия HAPPY Collections)
Автор проекта: Анна Сахарова

Площадь: 90 кв. м

«В наше архитектурное бюро обратилась супружеская пара, — вспоминает архитектор Анна Сахарова. — Приобрести квартиру для дочери в центре Москвы и недалеко от набережной родители планировали еще несколько лет назад. Их выбор пал на район Красная Пресня, привлекательный своим удобным расположением».

Интерьер спальни спроектирован в современном ключе. Скругленные формы предметов смягчают впечатление от геометрии пространства. Кобальтовые и нефритовые оттенки контрастируют с общим нейтральным фоном и и задают настроение. Кровать Bolzan, прикроватные тумбы Pianca.

Интерьер спальни. Комод – Pianca.

Квартира расположена в новом жилом комплексе рядом с Москва-Сити. Как и с большинством квартир в новостройках, работа над интерьером начиналась с пустой бетонной коробки, и планировка помещений была создана с нуля, согласно пожеланиям заказчика. Важной характеристикой жилья были большие окна с прекрасными видами на парк. На них и сделали акцент. Проект реализовывался в хорошем темпе, и это тоже один из признаков профессионального подхода к созданию интерьера.

Фрагмент спальни. Кресло – Vibieffe, напольный светильник – Vibia.

«Хозяйка квартиры — современная девушка, динамичная, легкая на подъем, — комментирует автор проекта. — Заказчики ясно и вполне конкретно сформулировали нам задачу. Мы быстро достигли взаимопонимания, согласовали планировку и приступили к разработке дизайн-проекта. Основные пожелания к интерьеру — легкий современный стиль с небольшими яркими цветовыми акцентами».

Хозяйка квартиры увлекается современным искусством. Экспонаты из её коллекции служат украшением интерьера.

Цветовая гамма квартиры выдержана в спокойных серо-бежевых тонах. Это позволило создать интерьерную базу, которую можно в процессе дополнять, и универсальный фон для разных аксессуаров и арт-объектов. Хозяйка квартиры увлечена современным искусством, поэтому в квартире много уникальных арт-объектов, которые она очень любит и отбирает лично. В качестве цветовых акцентов выступают вкрапления изумрудного и кобальтового цветов.

Зона гостиной. Пол отделан керамогранитом, на стенах – краска Llittle Greene светло-серого нейтрального оттекна. Диван – Vibieffe; стол, стулья, журнальные столики – Cattelan Italia; тумба для ТВ – Sangiacomo; торшер рядом с диваном – Flos, треки на потолке – Delta light.

Одна из явных черт современного интерьера квартиры — совмещенная кухня-гостиная. В данном случае она не очень большая, но в ней уютно и компактно расположилась лаунж-зона с удобным диваном, журнальными столиками и комодом под телевизор. Там же эргономично разместились столовая, кухня и система хранения с полками для посуды и книг.

На небольшой площади разместились кухня, столовая и вместительная система хранения. Кухонная мебель – Doimo; обеденный стол, стулья и люстра наз столом – Cattelan Italia.

Фрагмент столовой. Подвесной светильник – Cattelan Italia; ваза – арт-объект из коллекции хозяйки.

Интересно решено техническое освещение пространства гостиной-кухни: в потолок встроены многофункциональные шины, предоставляющие возможность выбирать тип светильника, который будет интегрирован в световую систему. Над обеденным столом для придания пространству большей графичности была выбрана люстра Cattelan Italia. Освещая пространство обеденной зоны, она создает интересную игру света и тени на стенах.

Вид из гостиной на прихожую. За откатным зеркалом-дверью расположены технические помещения – гардероб, прачечная и гостевой снузел.

Интерьер кабинета получился светлым, легким, комфортным. Здесь можно легко сосредоточиться, чтобы решать рабочие вопросы или заняться творчеством. Корпусная мебель – Pianca, диван – Operae home; лампа на письменном столе и люстра – Fabbian.

Фрагмент ванной комнаты. Мебель для санузела побиралась в общей стилистике проекта. Тумба под раковиной – Arbi.

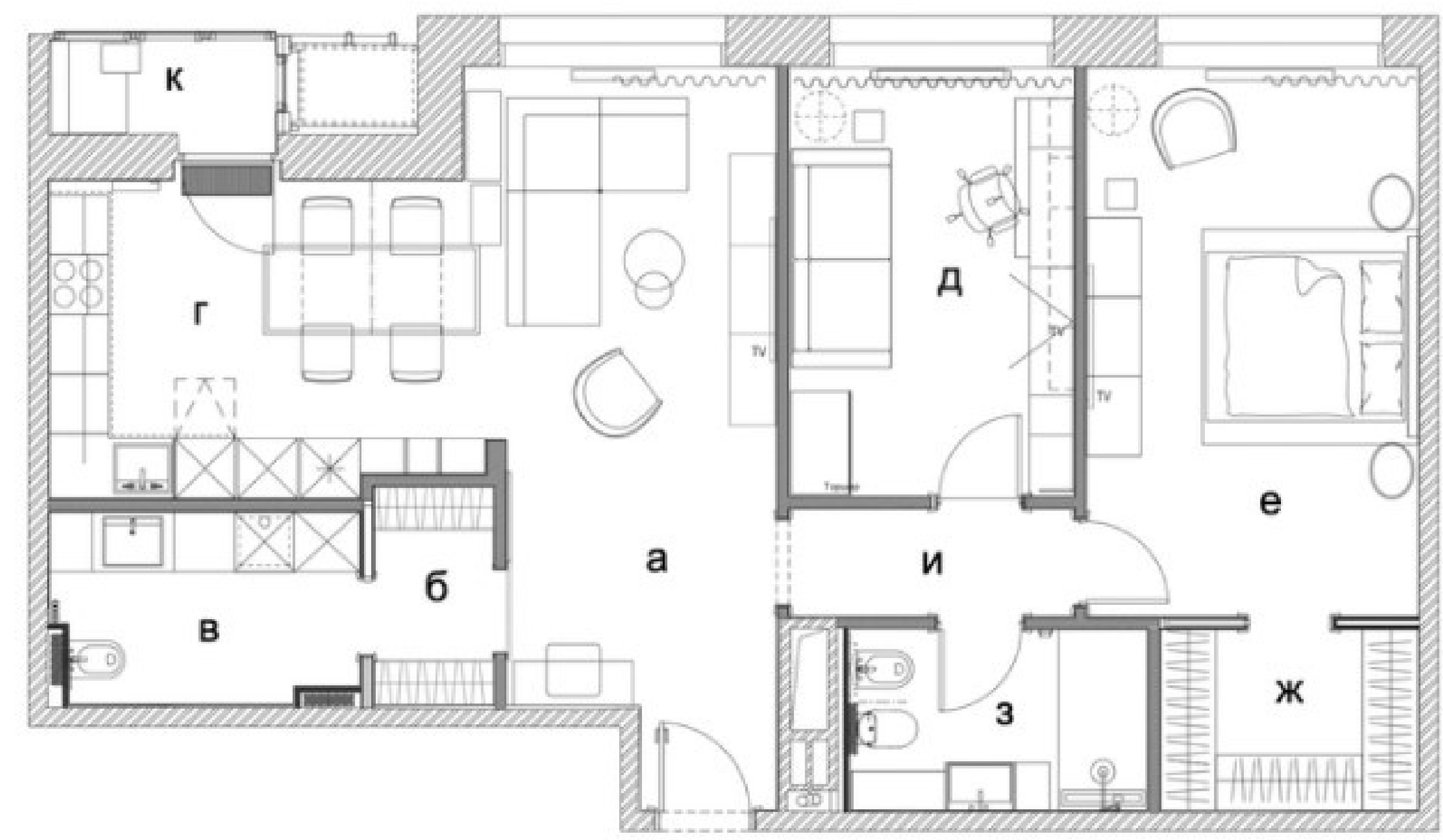

Планировка квартиры